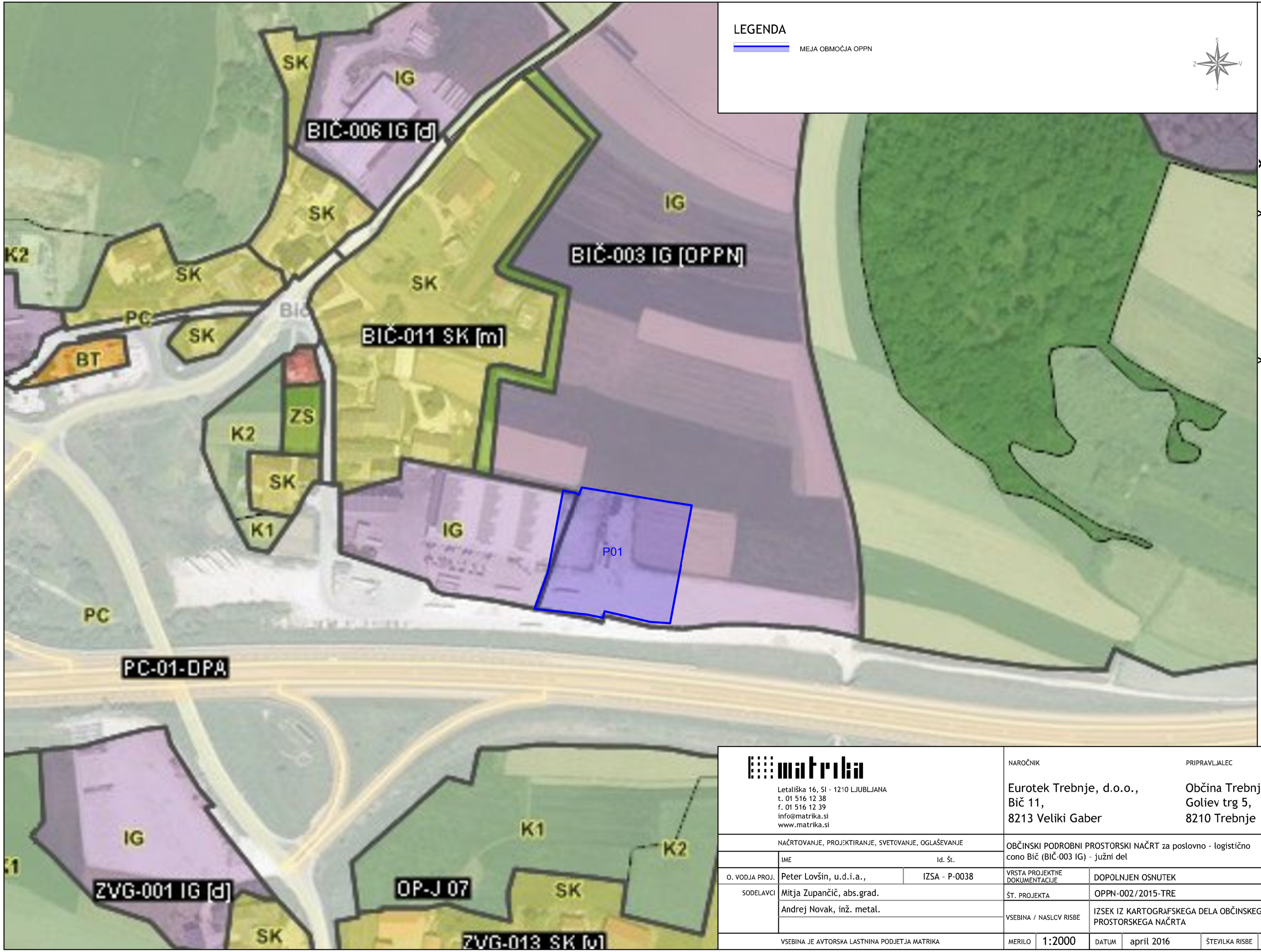

OPPN ZA POSLOVNO - LOGISTIČNO CONO BIČ (BIČ-003 IG)

matrika

Letališka 16, SI - 1210 LJUBLJANA
t. 01 516 12 38
f. 01 516 12 39
info@matrika.si
www.matrika.si

NAROČNIK

Eurotek Trebnje, d.o.o.,
Bič 11,
8213 Veliki Gaber

PRIPRAVLJALEC

Občina Trebnje,
Goliev trg 5,
8210 Trebnje

NAČRTOVANJE, PROJEKTIRANJE, SVETOVANJE, OGLAŠEVANJE

	IME	Id. Št.
O. VODJA PROJ.	Peter Lovšin, u.d.i.a.,	IZSA - P-0038
SODELAVCI	Mitja Zupančič, abs.grad.	
	Andrej Novak, inž. metal.	

OBČINSKI PODROBNI PROSTORSKI NAČRT za poslovno - logistično cono Bič (BIČ-003 IG) - južni del

VRSTA PROJEKTNE DOKUMENTACIJE	DOPOLNJEN OSNUTEK
ŠT. PROJEKTA	OPPN-002/2015-TRE
VSEBINA / NASLOV RISBE	IZSEK IZ KARTOGRAFSKEGA DELA OBČINSKEGA PROSTORSKEGA NAČRTA

VSEBINA JE AVTORSKA LASTNINA PODJETJA MATRIKA

MERILO	1:2000	DATUM	april 2016	ŠTEVILKA RISBE	1